

Harju maakond

Viimsi vald

Püüsi küla

Rohuneeme tee 80 (89001:003:1019) katastriüksuse jagamise asendiplaan

M 1:2000

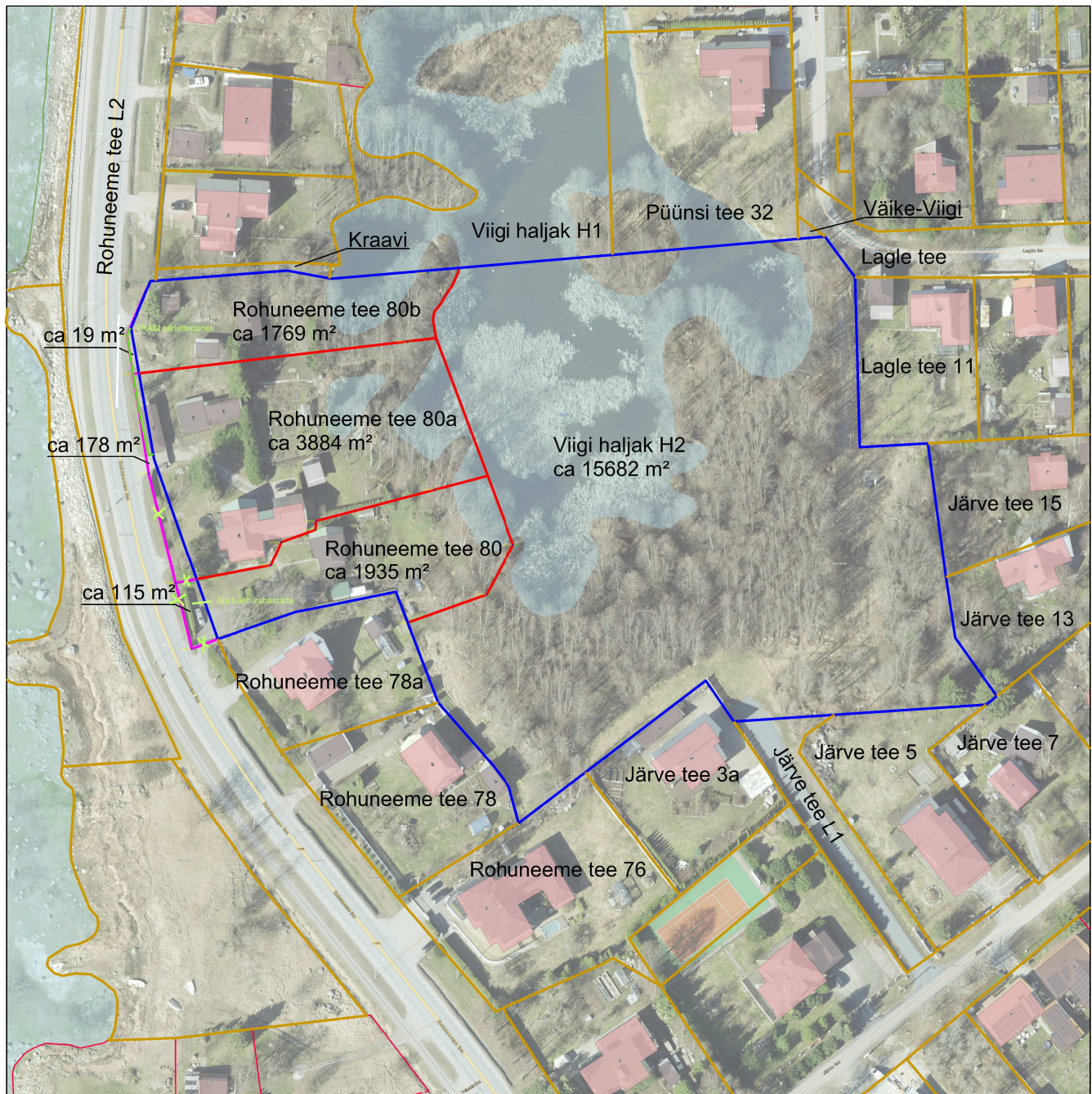

Nõus plaanil olevate piiridega, maakorraldustoimingute läbiviimisega ja andmete kinnistusraamatusse kandmisega.

Leppemärgid:

/allkirjastatud digitaalselt/
katastriüksuse omanik: Väino Tomingas
volikirja alusel: Veiko Tomingas

/allkirjastatud digitaalselt/
katastriüksuse omanik: Svetlana Kuusing

/allkirjastatud digitaalselt/
katastriüksuse omanik: Viive Rižski

/allkirjastatud digitaalselt/
Viimsi valla esindaja:

/allkirjastatud digitaalselt/
Transpordiameti esindaja:

- jagatava katastriüksuse piir
- katastriüksuse jagamise piir
- piiriettepanek katastriüksuse piiri kindlaks tegemisel
- registreeritud katastriüksuse piir
- Rohuneeme tee 80 — moodustatava katastriüksuse lähiaadress

/allkirjastatud digitaalselt/
koostas maamõõtja: Enn Eilat 15.01.2024